

datos de interés

Esta es una selección de estadísticas y datos que resumen la situación actual del desarrollo rural y la conservación de la naturaleza en España.

Superficie quemada en 2006: **148.730** hectáreas. Suponen **27.000** más que la media del decenio, pero cerca de un **20%** menos que en 2005. MMA (1)

La población rural ha descendido de **4,9** millones de habitantes en 1940 a **1,7** en el año 2000. OSE (2)

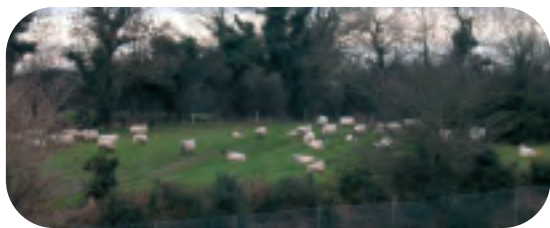

La flora española se compone de entre **8.000** y **9.000** estirpes de plantas vasculares que representan el 80% de las existentes en la UE y casi el 60% de las que se hallan en todo el continente. De ellas más de **6.500** son autóctonas, con **1.500** endemismos exclusivos y otros **500** ibero-africanos. MMA (5)

Número de pueblos abandonados: **2.648**. INE (3)

Con **724** habitantes por kilómetro cuadrado, la Comunidad de Madrid ostenta la mayor densidad poblacional. Soria la menor densidad con **8,8** hab/km². La media nacional es de **80** hab/km². INE (4)

En los últimos 100 años España ha perdido el **75%** de su diversidad agrícola. FAO (6)



Número de especies de fauna: entre **50.000** y **60.000**. De ellas **770** son vertebrados, excluyendo los peces marinos, el resto son invertebrados. Suponen más del 50% de las especies presentes en la UE. MMA (7)



En los últimos 100 años se han extinguido en España al menos **17** especies y subespecies de animales y **24** de plantas, **15** de ellas endémicas. OSE (8)



Porcentaje de especies incluidas en el Catálogo Nacional de Especies Amenazadas: aves **47%**; flora **22%**; mamíferos **10%**; reptiles **8%**; invertebrados **7%**; anfibios **4%**; peces **2%**. MMA (9)



En España existen **125.000** km de vías pecuarias, que representan una superficie de **420.000** ha y suponen casi el **1%** del territorio nacional. MMA (10)

Hay **7.600** km de vías de tren abandonadas. Como vías verdes se han rehabilitado **1.500** km.

Fundación de los Ferrocarriles Españoles (11)



En 2005 había **11.105** establecimientos rurales con una capacidad para **97.815** plazas. INE (12)

Andalucía es la comunidad que más superficie ha protegido en términos absolutos, **1.718.425** ha, seguida por Cataluña, **705.785** ha. En cuanto a la proporción, las que más han protegido son Canarias, **45,6%** y La Rioja, **36,6%**. EUROPARC-España (14)

En enero de 2007, son **58** las empresas españolas con el sello de la madera FSC. FSC (13)

El **67,16%** del territorio nacional tiene riesgo de desertificación: muy alto **11,09%**; alto **20,41%**; medio **21,68%**; bajo **13,97%**. MMA (15)



Número de espacios naturales protegidos en 2005: **1.115**, que ocupan una superficie de **5,1** millones de hectáreas y suponen el **10,24%** del territorio español. EUROPARC-España (16)

